

| RANG | MAISON | ÉVOLUTION |
|------|----------------------|-----------|
| 1 | Moët & Chandon | = |
| 2 | Dom Pérignon | = |
| 3 | Veuve Clicquot | +1 |
| 4 | Mumm | +8 |
| 5 | Perrier-Jouët | -2 |
| 6 | Nicolas Feuillatte | +1 |
| 7 | Bollinger | +15 |
| 8 | Ruinart | +15 |
| 9 | Louis Roederer | -3 |
| 10 | Krug | -5 |
| 11 | Piper-Heidsieck | -3 |
| 12 | Taittinger | -3 |
| 13 | Tarlant | -3 |
| 14 | Lanson | -3 |
| 15 | Castelnau | +15 |
| 16 | Barons de Rothschild | -3 |
| 17 | Devaux | -3 |
| 18 | Salon | -1 |
| 19 | Palmer & Co | +2 |
| 20 | Billecart-Salmon | -4 |
| 21 | Charles Heidsieck | - |
| 22 | Armand de Brignac | -7 |
| 23 | Jacques Copin | -5 |
| 24 | Gremillet | +17 |
| 25 | Moussé Fils | -6 |
| 26 | Francart | -6 |
| 27 | Philipponnat | +25 |
| 28 | Leclerc Briant | -2 |
| 29 | Laurent-Perrier | +2 |
| 30 | Canard-Duchêne | +20 |
| 31 | Duval-Leroy | -7 |
| 32 | Drappier | -5 |
| 33 | Ayala | -8 |
| 34 | A.R. Lenoble | -6 |
| 35 | Collet | -6 |
| 36 | Joseph Perrier | -2 |
| 37 | Gardet | -1 |

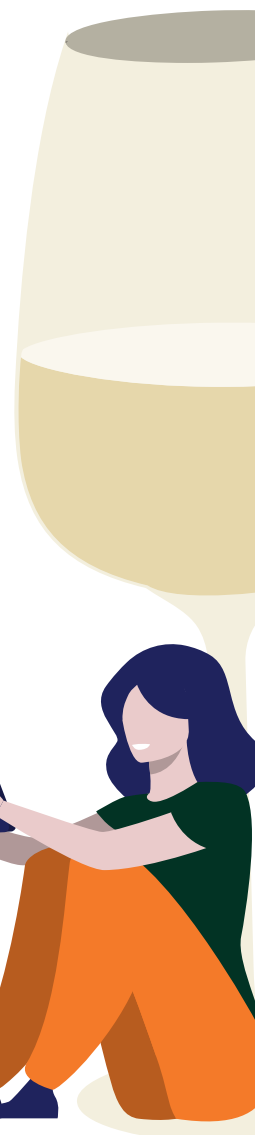

Palmarès déterminé en fonction des performances des marques et domaines sur deux indicateurs : le nombre d'abonnés et le nombre de vidéos vues sur la chaîne officielle.

Le SOWINE Digital Index Champagne 2023 a été établi grâce à la technologie propriétaire du SOWINE DIGITAL DASHBOARD sur la base de plus de 10 millions de données collectées entre le 1^{er} novembre 2022 et le 1^{er} novembre 2023.

| RANG | MAISON | ÉVOLUTION |
|------|-----------------------|-----------|
| 38 | Marquis de Pomereuil | - |
| 39 | De Venoge | -7 |
| 40 | Lombard | +2 |
| 41 | Henriot | -6 |
| 42 | Pommery | +4 |
| 43 | Clérambault | -6 |
| 44 | Lequeux-Mercier | -6 |
| 45 | Mandois | +6 |
| 46 | Mailly Grand Cru | -6 |
| 47 | H. Blin | - |
| 48 | Albert Beerens | -9 |
| 49 | PrévotEAU-Perrier | -1 |
| 50 | Jacquart | -7 |
| 51 | Lallier | -18 |
| 52 | Deutz | -8 |
| 53 | Moutard | - |
| 54 | Beaumont des Crayères | +7 |
| 55 | Le Brun de Neuville | - |
| 56 | Brimoncourt | -7 |
| 57 | Henri Abelé | -10 |
| 58 | Philippe Prié | -13 |
| 59 | Thiénot | -5 |
| 60 | De Lozey | -4 |
| 61 | Binet | -6 |
| 62 | A. Margaine | -5 |
| 63 | Boizel | -4 |
| 64 | Météyer | -6 |
| 65 | Dom Caudron | - |
| 66 | Marc Hennequière | - |
| 67 | Paul Goerg | - |
| 68 | Julien Chopin | -5 |
| 69 | Jean-Marc Sélèque | - |
| 70 | Chassenay d'Arce | -10 |
| 71 | Cuperly | - |
| 72 | Christian Senez | -2 |
| 73 | Frerejean Frères | -6 |
| 74 | Henri Giraud | -10 |

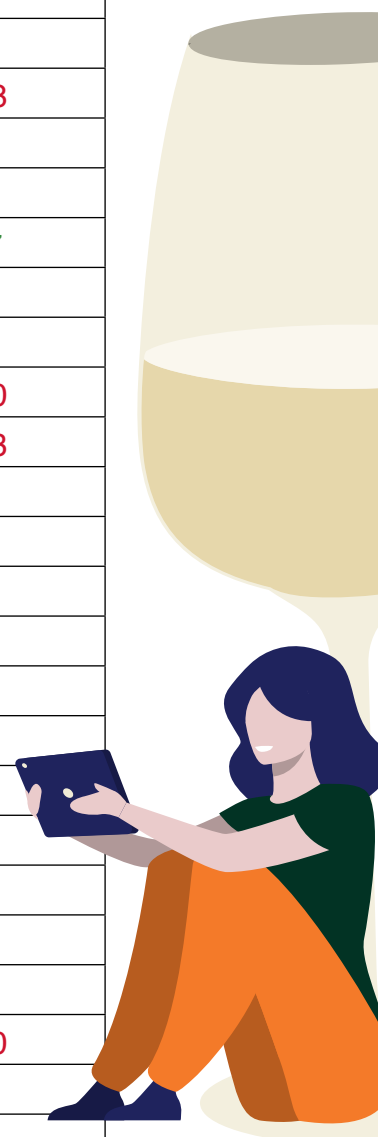

Palmarès déterminé en fonction des performances des marques et domaines sur deux indicateurs : le nombre d'abonnés et le nombre de vidéos vues sur la chaîne officielle.

Le SOWINE Digital Index Champagne 2023 a été établi grâce à la technologie propriétaire du SOWINE DIGITAL DASHBOARD sur la base de plus de 10 millions de données collectées entre le 1^{er} novembre 2022 et le 1^{er} novembre 2023.

| RANG | MAISON | ÉVOLUTION |
|------|------------------------|-----------|
| 75 | Serge Cheutin | -10 |
| 76 | De Telmont | -10 |
| 77 | Comtes de Dampierre | - |
| 78 | Loriot-Pagel | -9 |
| 79 | Cattier | -11 |
| 80 | Napoléon | -9 |
| 81 | Domaine de la Borderie | -9 |
| 82 | Doré Léguillette | -9 |



Palmarès déterminé en fonction des performances des marques et domaines sur deux indicateurs : le nombre d'abonnés et le nombre de vidéos vues sur la chaîne officielle.

Le SOWINE Digital Index Champagne 2023 a été établi grâce à la technologie propriétaire du SOWINE DIGITAL DASHBOARD sur la base de plus de 10 millions de données collectées entre le 1^{er} novembre 2022 et le 1^{er} novembre 2023.